OPUS COSTRUZIONI

SOCIETA' PER AZIONI











COSTRUZIONI EDILI E STRADALI
RESTAURO
REALIZZAZIONE INFRASTRUTTURE E IMPIANTI

Presentazione della Società

Storia:

L'azienda è stata fondata nel 1964 come ditta individuale e si è trasformata in società per azioni nel 1997 assumendo l'attuale denominazione "OPUS COSTRUZIONI S.p.A.".
La OPUS COSTRUZIONI S.p.A. è una società dall'esperienza pluridecennale che adotta le migliori risorse e ha le basi tecniche indispensabili per realizzare grandi opere infrastrutturali in Italia e all'estero.
Fin dalla sua fondazione la società ha concentrato la propria attività nella progettazione e realizzazione di opere pubbliche e private, settore nel quale ha sviluppato notevoli competenze che le hanno consentito di ottenere tutti i requisiti per la realizzazione di importanti opere edili ed infrastrutturali.
Da circa quindici anni ha iniziato ad occuparsi con successo di lavori di restauro e risanamento conservativo, sfruttando l'esperienza maturata come azienda e soprattutto quella delle proprie maestranze, molte delle quali in forza alla società da diversi decenni.
Grazie all'esperienza maturata la scrivente ha costituito un'ulteriore società, denominata INTERESTAURI S.r.l., completamente dedicata ai lavori di restauro e risanamento conservativo, implementato anche il proprio organico con tecnici dedicati allo studio, sia delle diverse tecniche di restauro e risanamento conservativo, che delle varie e più aggiornate tecniche di indagine necessarie per queste lavorazioni. Nel corso degli anni ha anche stabilito collaborazioni con studi affermati nel settore e con l'università Federico II.

Profilo:

L'elevata qualità del management e il know-how tecnico sono i punti di forza della società, che assicurano capacità organizzative e una elevata competenza tanto nell'esecuzione diretta dei lavori di tipo edile, stradale, infrastrutturale e fondazioni speciali, quanto nella realizzazione di lavori in regime di General Contractor.
La costante crescita ha permesso alla OPUS COSTRUZIONI S.p.A. di affermarsi come azienda leader nel settore e di collaborare con i principali player italiani per la realizzazione di opere pubbliche e private in Italia.

Strategia:

Grazie alle capacità del suo management, da alcuni anni ha avviato un piano di crescita la cui finalità è l'espansione della società in Italia, con una sempre più forte presenza all'estero.
La strategia di crescita prevede lo sviluppo nel campo degli appalti pubblici nei settori delle Concessioni e del Project Finance.
Contemporaneamente ha avviato un piano di espansione internazionale, che l'ha portata ad operare in Medio Oriente e Nord Africa, oltre ad eseguire lavori per conto del Governo Americano, nelle sue basi militari in Italia e all'estero.

Chi siamo:

La OPUS COSTRUZIONI S.p.A. ha esperienza decennale nel settore dei lavori pubblici e privati ed opera nel campo edile, stradale ed impiantistico. Ha eseguito ed ha in corso di esecuzione lavori di particolare pregio su edifici sia pubblici che privati nell'ambito del territorio nazionale ed internazionale. La OPUS COSTRUZIONI S.p.A. dispone di un organico di professionisti, specialisti e maestranze selezionate che operano con estrema professionalità e passione nel rispetto della regola dell'arte. Nel corso degli anni, l'azienda ha maturato una specifica e riconosciuta specializzazione in:

a) restauro e manutenzione di beni immobili sottoposti a tutela.
b) costruzione e consolidamento di nuovi edifici civili ed industriali;
c) costruzione di strade e relative opere complementari;
d) costruzione di acquedotti, opere di irrigazione e di evacuazione;
e) costruzione, manutenzione e installazioni di impianti tecnologici;
f) consolidamento di terreni e opere speciali di sottosuolo;
g) costruzione e manutenzione di verde e arredo urbano;
h) costruzione e montaggio di strutture metalliche;
i) gestione di impianti idrici e fognari;
j) costruzione e montaggio di strutture metalliche

La "OPUS COSTRUZIONI S.p.A." è altresì in possesso dei seguenti documenti di qualificazione aziendale:
- Attestazione SOA rilasciata dalla UNISOA Spa con numero 109879/31/00 il 05/06/2024 con scadenza il 04/06/2029 per le seguenti categorie e classifiche:
categoria OG1 classifica VIII
categoria OG2 classifica V
categoria OG3 classifica VI
categoria OG6 classifica VIII
categoria OG10 classifica IV
categoria OG11 classifica IV-BIS
categoria OG12 classifica II
categoria OS3 classifica I
categoria OS6 classifica III
categoria OS8 classifica III-BIS
categoria OS21 classifica IV
categoria OS23 classifica II
categoria OS24 classifica IV-bis
categoria OS30 classifica V
categoria OS35 classifica III-BIS

- Iscrizione dal 27/10/1997 al registro delle imprese della Camera di Commercio di Napoli al numero 592732
- Certificazione di qualità **UNI EN ISO 9001:2015** - Codice EA-27-28-35 - numero 151-9001/23 rilasciata dalla Carrer Cert Institute
- Certificazione di qualità **ISO 14001:2015** - numero 072-14001/23 rilasciata dalla Carrer Cert Institute.
- Certificazione di qualità **Iso 37001:2016** - Codice EA-27-28-35 - numero 019-37001/21 rilasciata dalla Carrer Cert Institute
- Certificazione di qualità **ISO 45001/2018** - Codice EA-27-28-35 - numero 061-45001/23 SCR rilasciata in data 08/07/2021 dalla Carrer Cert Institute
- Certificazione **ISO 50001:2018** - numero EnMS08
- Certificazione SA 8000 – num. 024D-OPCO-S rilasciata dalla SI CERT S.a.g.l.
- Certificato ESG04
- Certificato Sistema di Gestione della Parità di genere num. Q/2023/26
- Rating Legalità
- Iscrizione White List
- NCAGE Code: AL265, Dati identificativi U.S. Navy
- Numeri di posizione degli enti previdenziali:
  I.N.P.S n° 5114613359/06
  I.N.A.I.L. n° 11590977/71 – n° 12094098/17 continuative
  CASSA EDILE n° 018822
- Assicurazione R.C.T. e R.C.O. n. 420278531 con massimali di € 2.500.000,00
- La società applica il modello di organizzazione e gestione definito dal DLgs 231/01

La sede:

Sede legale: Pozzuoli (NA) Via Campana n. 233
e-mail: segreteria@opuscostruzioni.it
pec: opuscostruzioni@pec.it
Tel: 081/5242179 Fax 081/3056808

La struttura:

L'azienda, anche in considerazione della specificità del settore operativo, opera prevalentemente con personale proprio, con un organico altamente specializzato che varia dalle quaranta alle cinquanta unità a seconda dei lavori in corso. Dispone di attrezzature e di un importante parco macchinari che consentono all'impresa di affrontare con assoluta tranquillità le varie problematiche che si presentano nonché di operare in situazioni di emergenza, di pronto intervento e di riduzione del rischio. E' dotata, inoltre, di una struttura tecnica altamente qualificata per progettazioni, calcoli statici, rilievi, monitoraggi, diagnostica, prove su strutture e su materiali.

Organigramma:

La nostra politica aziendale, improntata sui principi della programmazione e del controllo di tutte le fasi gestionali e produttive nonché sulla formazione continua del nostro personale, ha permesso il raggiungimento di una qualità del lavoro sempre crescente (grazie ad un continuo "feed back" tra esperienze acquisite e nuove realizzazioni) e nel contempo di un'economicità nell'esecuzione del lavoro che la rende altamente competitiva.

Referente: Amministratore Unico Geom. Umberto De Vivo
e-mail: devivo@opuscostruzioni.it

Ufficio amministrativo:
Rag. Tello Teresa
e-mail: segreteria@opuscostruzioni.it

Responsabile amministrativa:
Rag. Giuseppina Di Maio
e-mail: amministrazione@opuscostruzioni.it

Ufficio Contabilità:
Dott.ssa. Teresa Fabbozzi
e-mail: amministrazione@opuscostruzioni.it

Direttore Tecnico, Responsabile Tecnico e Responsabile ufficio acquisti:
Ing. Paolo Zarrilli
e-mail: zarrilli@opuscostruzioni.it

Responsabile Tecnico di cantiere:
Ing. Domenico Sarnataro
e-mail: sarnataro@opuscostruzioni.it

Responsabile ufficio acquisti e gare:
Ing. Cipriano Infante
e-mail: c.infante@opuscostruzioni.it

Responsabile Assicurazione Qualità e Sicurezza, Responsabile cantiere e ufficio acquisti: Geom. Raffaele Lucignano
e-mail: info@opuscostruzioni.it

Responsabile cantieri: Geom. Gennaro Pollio
e-mail: g.pollio@opuscostruzioni.it

Responsabile cantieri: Geom. Simone Tortora
e-mail: ufficiotecnico@opuscostruzioni.it

Responsabile mezzi ed attrezzature e gestione magazzino: Geom. Luigi Manco
e-mail: l.manco@opuscostruzioni.it

Responsabile Assicurazione Qualità e Sicurezza: Geom. Giuseppe De Filippo
e-mail: ufficiotecnico@opuscostruzioni.it

Safety Manager commesse U.S.G.
Arch. Giovanna Gervasio
e-mail: info@opuscostruzioni.it

Responsabile commesse U.S.G. Italia
Arch. Angela D'Uonnolo
e-mail: info@opuscostruzioni.it

Responsabile commesse U.S.G. Estero:
Arch. Debora Marrazzo
e-mail: info@opuscostruzioni.it

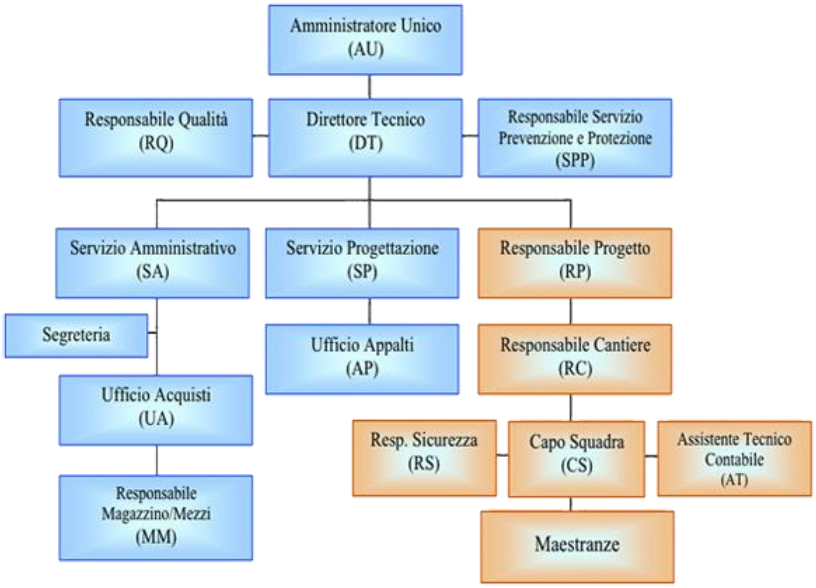

Le Nostre principali referenze:

Lavori Aggiudicati

COMMITTENTE: ***ARUS 2019 – AGENZIA REGIONALE UNIVERSIADI PER LO SPORT***
Luogo esecuzione: Napoli
Anno di esecuzione: In Corso
Accordo quadro "Ristrutturazione Edilizia, Riqualificazione e adeguamento del complesso sportivo Arturo Collana in Napoli" –
Importo € **48.514.411,90**

COMMITTENTE: ***GIUNTA REGIONALE DELLA CAMPANIA -UFFICIO SPECIALE GRANDI OPERE***
Impresa appaltatrice: RTI CONSORZIO CIRO MENOTTI - OPUS COSTRUZIONI S.P.A - RITONNARO COSTRUZIONI S.R.L.
Luogo esecuzione: Valle di Lauro con l'Autostrada Caserta-Salerno
Anno di esecuzione: In Corso
Affidamento di un contratto misto, di servizi di ingegneria e architettura, relativi alla progettazione esecutiva e al coordinamento della sicurezza in fase di progettazione, e di lavori per la realizzazione dell'intervento "Strada a scorrimento veloce di collegamento della Valle di Lauro con l'Autostrada Caserta-Salerno (A30) -Completamento"
Importo **€ 62.054.412,47**

COMMITTENTE: ***PINETA GRANDE S.P.A.***
Impresa appaltatrice: A.T.I. OPUS COSTRUZIONI S.P.A. – ARCHIVOLTO S.R.L.
Luogo esecuzione: Castel Volturno (CE)
Anno di esecuzione: 2018 **-** in corso
Ampliamento del Presidio Ospedaliero di Pineta Grande nel Comune di Castel Volturno (CE) Corpi nn.. 6 e 7 - Direttore dei Lavori ing. Pasquale Schiavone.
Importo lavori **€ 6.000.000,00**

Lavori iniziati

COMMITTENTE: ***MINISTERO DELLE INFRASTRUTTURE E DEI TRASPORTI -OO.PP. CAMPANIA E MOLISE – SUA PER IL COMUNE DI POZZUOLI***
Luogo esecuzione: Pozzuoli (NA)
Anno di esecuzione: In Corso
"Gara per l'affidamento della progettazione esecutiva, del coordinamento della sicurezza in fase di progettazione e della realizzazione dell'intervento di rigenerazione eco energetica degli edifici ERP del quartiere di Monterusciello nel Comune di Pozzuoli (NA) - Lotto 2 – Stralcio A."
Importo € **18.251.423,00**

COMMITTENTE: ***GIUNTA REGIONALE DELLA CAMPANIA – UFFICIO GRANDI OPERE -CENTRALE ACQUISTI – PROCEDURE APPALTI PNRR***
Luogo esecuzione: Gragnano-Torre del Greco -San Giorgio a Cremano-Castellammare di Stabia
Anno di esecuzione: In Corso
Accordo Quadro, ai sensi dell'articolo 54 co. 3 del D.lgs. 50/2016 e ss.mm.ii., avente ad oggetto Appalto misto di lavori e servizi tecnici di ingegneria ed architettura per la realizzazione di edifici pubblici quali Case della Comunità (CdC), Ospedali della Comunità (OdC) e Centrali Operative Territoriali (CoT) di cui al Piano Nazionale di Ripresa e Resilienza Missione 6

componente 1. **LOTTO 14 - A.S.L. NAPOLI 3 SUD"**
Importo **€ 15.539.512,15**

COMMITTENTE: ***CITTA' METROPOLITANA DI NAPOLI*** – **SUA PER IL COMUNE DI CARDITO**
Impresa appaltatrice: A.T.I. OPUS COSTRUZIONI S.P.A. – ARCHIVOLTO S.R.L.
Luogo esecuzione: Napoli Nord (Acerra, Afragola, Arzano, Caivano, Cardito, Casandrino, Casavatore, Casoria, Crispano, Frattamaggiore, Frattaminore, Grumo Nevano e Melito)
Anno di esecuzione: 2024-In Corso
Affidamento dell'appalto integrato sulla base del progetto di fattibilità tecnica ed economica "Smart City Napoli Nord" in attuazione della linea progettuale "Piani Integrati – M5C2 – Investimento 2.2" nell'ambito del Piano Nazionale di Ripresa e Resilienza per investimenti in progetti relativi a Piani Urbani Integrati per il periodo 2022-2026.
Importo € **33.323.587,23#;**

COMMITTENTE: ***CITTA' METROPOLITANA DI NAPOLI***
Luogo esecuzione: San Gennaro Vesuviano (NA)
Anno di esecuzione: 2024-In Corso
Affidamento dell'appalto Realizzazione nuovo edificio da destinare all'ISIS Caravaggio in San Gennaro Vesuviano Corpo Aule e Corpo Palestra.
Importo € **14.000.000,00**

COMMITTENTE: ***AZIENDA OSPEDALIERA CARDARELLI***
Luogo esecuzione: Napoli
Anno di esecuzione: 2023-in corso
Servizi manutentivi vari degli immobili ed impianti di proprietà o in uso all'A.O.R.N. "Antonio Cardarelli" di Napoli. Responsabile del procedimento Ing. G. De Capua.
Importo netto **€ 16.070.994,94#;**

COMMITTENTE: ***MINISTERO DELLE INFRASTRUTTURE E DEI TRASPORTI -OO.PP. CAMPANIA E MOLISE***
Impresa appaltatrice: A.T.I. COOP. MI.RU. - OPUS COSTRUZIONI S.P.A. – LIRA S.R.L.
Luogo esecuzione: Poggioreale (NA)
Anno di esecuzione: In Corso
Lavori di adeguamento al D.P.R. 230/2000 dei Padiglioni Salerno, Napoli, Genova (Completamento), Italia presso la Casa Circondariale di Napoli Poggioreale - Giuseppe Salvia.
"Importo € **13.312.304,58**

COMMITTENTE: ***UNITED STATES OF AMERICA BY THE U.S. DEPARTMENT OF THE NAVY, NAVAL FACILITIES ENGINEERING COMMAND EUROPE AFRICA SOUTHWEST ASIA***
Luogo esecuzione: Bahrein
Anno di esecuzione: in corso
Accordo quadro per i Lavori di progettazione, costruzione e ristrutturazione all'interno delle basi in Bahrein.
Importo netto $ **48.000.000,00#;**

COMMITTENTE: ***UNITED STATES OF AMERICA BY THE U.S. DEPARTMENT OF THE NAVY, NAVAL FACILITIES ENGINEERING COMMAND EUROPE AFRICA SOUTHWEST ASIA***
Luogo esecuzione: Capodichino (NA) – Pozzuoli (NA) – Gaeta (LT) – Gricignano (CE)
Anno di esecuzione: in corso
Accordo quadro per i Lavori di progettazione, costruzione e ristrutturazione di edifici all'interno delle basi di Capodichino, Gricignano, Lago Patria e Gaeta.
Importo netto $ **20.000.000,00#;**

COMMITTENTE: ***COMUNE DI GIUGLIANO IN CAMPANIA***
Impresa appaltatrice: A.T.I. OPUS COSTRUZIONI S.P.A. – ABSIDE S.R.L. – ARCHIVOLTO S.R.L.
Luogo esecuzione: Giugliano in Campania
Anno di esecuzione: 2023 - in corso
Interventi stradali per il collegamento della nuova base Nato. R.U.P. Arch. Michele Saggese
Importo lavori **€ 6.622.493,79#;**

COMMITTENTE: ***CONSORZIO AUSINO S.p.A. SERVIZI IDRICI INTEGRATI***
Luogo esecuzione: COMUNI COSTIERA AMALFITANA
Anno di esecuzione: 2023 - in corso
"Progetto integrato di rilievo, restituzione GIS, modellazione idraulica dinamica, installazione di valvole e strumenti di misura, distrettualizzazione, prelocalizzazione e identificazione delle perdite e successiva sostituzione dei tratti, relativamente alle reti idriche di distribuzione del territorio denominato "Costa d'Amalfi
Responsabile del Procedimento: Ing. Giuseppe Vitagliano
Importo lavori **€ 11.905.498,00#;**

COMMITTENTE: ***CONSORZIO DI BONIFICA IN DESTRA SELE***
Luogo esecuzione: Battipaglia (SA)
Anno di esecuzione: In Corso
Rifunzionalizzazione del Collettore di Lignara - Direttore dei Lavori ing. Giuseppe Losco
Importo lavori **€ 14.473.384,04#**

COMMITTENTE: ***ACQUA CAMPANIA S.p.A.***
Luogo esecuzione: Napoli
Anno di esecuzione: 2019 - in corso
Ristrutturazione statica del serbatoio S. Rocco e adeguamento dell'adduzione alla Centrale di Mugnano;
Importo lavori **€ 6.457.261,00#**

COMMITTENTE: ***AQUEDOTTO PUGLIESE SPA***
Luogo esecuzione: Bari – (BA)
Anno di esecuzione: 2023 – in corso
Affidamento e esecuzione di tutte le opere e le provviste occorrenti per la manutenzione straordinaria delle opere a rete fognarie ricadenti nell'abitato di Bari, di competenza gestionale di Acquedotto Pugliese S.p.A. – S.T.O. BA\BAT, secondo lo schema giuridico dell'Accordo Quadro biennale con un unico Operatore Economico art. 54, comma 3 del D. Lgs. n. 50/2016triennale Importo lavori **€ 5.340.000,00**#;

COMMITTENTE: ***REGIONE CAMPANIA***
Luogo esecuzione: Pompei (NA)
Anno di esecuzione: 2022 – in corso
Lavori di realizzazione impianti di sollevamento a servizio della Rete Fognaria del Comune di Pompei
(NA) – Direttore dei Lavori Ing. Reielli MariaRosaria.
Importo netto **€ 800.000,00**#;

COMMITTENTE: ***COMUNE DI CARDITO***
Luogo esecuzione: COMUNE DI CARDITO NA)
Anno di esecuzione: 2022 - in corso
"Ristrutturazione edilizia del plesso scolastico don Milani – corpo scuola"
Importo netto **€ 2.258.643,05#;**

COMMITTENTE: ***COMUNE DI MADDALONI***
Luogo esecuzione: COMUNE DI MADDALONI NA)
Anno di esecuzione: 2022 - in corso
"Lavori di completamento della rete di fognatura comunale alla Cancello nel Comune di Maddaloni (CE)"
Importo netto **€ 6.001.935,00#;**

COMMITTENTE: ***AZIENDA OSPEDALIERA DEI COLLI***
Luogo esecuzione: OSPEDALE C.T.O. NA)
Anno di esecuzione: 2023 - in corso
"Lavori di riqualificazione igienico-funzionale del reparto di medicina e chirurgia d'urgenza, posto al IV piano dell'ospedale C.T.O."
Importo netto **€ 1.244.742,00#;**

COMMITTENTE: ***ACER CASERTA***
Luogo esecuzione: Napoli
Anno di esecuzione: 2022 **-** in corso
Accordo quadro manutenzione ordinaria e straordinaria opere murarie degli immobili ACER nel Dipartimento di CASERTA – Zona A – CASERTA – Lotto 15
Importo netto **€ 1.082.376,95#;**

COMMITTENTE: ***A.S.I.A. NAPOLI***
Luogo esecuzione: Napoli
Anno di esecuzione: 2021-2024
Accordo quadro per l'affidamento di lavori di manutenzione ordinaria e straordinaria degli immobili adibiti a sedi operative dell'A.S.I.A. Napoli S.P.A.
Direttore del Lavori geom. Dario Polverino.
Importo netto **€ 2.440.000,00#**

COMMITTENTE: ***NAPOLI SERVIZI S.P.A.***
Luogo esecuzione: Napoli e Provincia di Napoli
Anno di esecuzione:2022-in corso
Accordo quadro durata 4 anni per la realizzazione d'interventi manutentivi ordinari e a guasto degli immobili a reddito di proprietà del comune di Napoli. -Importo lavori **€ 1.375.000,00#**

Lavori Completati

COMMITTENTE: ***UNITED STATES OF AMERICA BY THE U.S. DEPARTMENT OF THE NAVY, NAVAL FACILITIES ENGINEERING COMMAND EUROPE AFRICA SOUTHWEST ASIA***
Luogo esecuzione: Capodichino (NA) - Pozzuoli (NA) - Gaeta (LT) - Gricignano (CE)
Anno di esecuzione: 2012 - 2017
Lavori di manutenzione ordinaria e straordinaria delle basi di Capodichino, Gricignano, Gaeta e Carney Park.
Importo netto $ **12.500.000,00#;**

COMMITTENTE: ***COMUNE DI MARIGLIANO***
Luogo esecuzione: Marigliano (NA)
Anno di esecuzione: 2025
Riqualificazione di Piazza Municipio e Villa Comunale degli spazi aperti del centro urbano di Marigliano (NA)"Importo € **782.091,33**

COMMITTENTE: ***CONSORZIO DI BONIFICA IN DESTRA SELE***
Luogo esecuzione: Eboli (SA)
Anno di esecuzione: 2020-2024
Lavori di Automazione della distribuzione irrigua – ristrutturazione e adeguamento della zona bassa e completamento dei gruppi di consegna della prima sezione - 1° stralcio - 1° substralcio – opere irrigue - Direttore dei Lavori ing. Giuseppe Losco
Importo lavori **€ 7.785.301,00#;**

COMMITTENTE: ***AQUEDOTTO PUGLIESE SPA***

Luogo esecuzione: Taranto e varie zone – Ambito 12
Anno di esecuzione: 2021 - 2024
Lavori di realizzazione di allacciamenti di utenza e tronchi idrici e fognari – Ambito 12 secondo lo schema giuridico dell'Accordo Quadro triennale Importo lavori
€ 5.400.000,00#;

COMMITTENTE: ***PINETA GRANDE S.P.A.***
Impresa appaltatrice: A.T.I. OPUS COSTRUZIONI S.P.A. – ARCHIVOLTO S.R.L.
Luogo esecuzione: Castel Volturno (CE)
Anno di esecuzione: 2018 - 2022
Ampliamento del Presidio Ospedaliero di Pineta Grande nel Comune di Castel Volturno (CE) Corpi nn. 1,2,4 e 5 - Direttore dei Lavori ing. Pasquale Schiavone.
Importo lavori **€ 18.200.000,00#**

COMMITTENTE: ***PINETA GRANDE S.P.A.***
Impresa appaltatrice: A.T.I. OPUS COSTRUZIONI S.P.A. – ARCHIVOLTO S.R.L.
Luogo esecuzione: Castel Volturno (CE)
Anno di esecuzione: 2018 - 2024
Ampliamento del Presidio Ospedaliero di Pineta Grande nel Comune di Castel Volturno (CE) Corpo n. 3 - Direttore dei Lavori ing. Pasquale Schiavone.
Importo lavori **€ 4.800.000,00#**

COMMITTENTE: ***PINETA GRANDE S.P.A.***
Impresa appaltatrice: A.T.I. OPUS COSTRUZIONI S.P.A. – ARCHIVOLTO S.R.L.
Luogo esecuzione: Castel Volturno (CE)
Anno di esecuzione: 2018 -2024
Ampliamento del presidio ospedaliero Pineta Grande – Lavori di sistemazioni esterne - Direttore dei Lavori ing. Pasquale Schiavone.
Importo lavori **€ 2.500.000.00#**

COMMITTENTE: ***ARUS – AGENZIA REGIONALE UNIVERSIADI PER LO SPORT***
Luogo esecuzione: Vico Acitillo - Napoli (NA) -
Anno di esecuzione: 2023-2024
Lavori di demolizione della tribuna A Lato Vico Acitillo, del Complesso Sportivo "A. Collana "di Napoli € **629.258,03**

COMMITTENTE: ***UNITED STATES OF AMERICA BY THE U.S. DEPARTMENT OF THE NAVY, NAVAL FACILITIES ENGINEERING COMMAND EUROPE AFRICA SOUTHWEST ASIA***
Luogo esecuzione: Aiyanase Ghana
Anno di esecuzione: 2013-2014
Lavori di costruzione della caserma della polizia ad Aiyanase in Ghana - Africa.
Importo netto $ **938.000,00#;**

COMMITTENTE: ***UNITED STATES OF AMERICA BY THE U.S. DEPARTMENT OF THE NAVY, NAVAL FACILITIES ENGINEERING COMMAND EUROPE AFRICA SOUTHWEST ASIA***
Luogo esecuzione: Capodichino (NA)
Anno di esecuzione: 2017
Lavori di progettazione e costruzione degli impianti di climatizzazione di vari edifici all'interno della base di Capodichino.
Importo netto $ **1.638.000,00#;**

COMMITTENTE: ***UNITED STATES OF AMERICA BY THE U.S. DEPARTMENT OF THE NAVY, NAVAL FACILITIES ENGINEERING COMMAND EUROPE AFRICA SOUTHWEST ASIA***
Luogo esecuzione: Sigonella
Anno di esecuzione: 2018 – 2020
Ristrutturazione dell'impianto di distribuzione dell'acqua potabile mediante la sostituzione delle

tubazioni in acciaio o ghisa con tubazioni in HDPE nella base di Sigonella.
Importo netto $ **2.400.000,00#;**

COMMITTENTE: ***DEPARTMENT OF THE ARMY - U.S. ARMY CORPS OF ENGINEERS, EUROPE DISTRICT CONTRACTING DIV. BOX 7***
Luogo esecuzione: Aviano – Vicenza – Camp Darby
Anno di esecuzione: 2015 - 2021
Accordo quadro per i Lavori di progettazione, costruzione e ristrutturazione base di Aviano.
Importo netto $ **49.999.999,00#;**

COMMITTENTE: ***CONSORZIO DI BONIFICA IN DESTRA SELE***
Luogo esecuzione: Battipaglia (SA)
Anno di esecuzione: 2014-2015-2016
Ristrutturazione della rete primaria e secondaria del comprensorio irriguo del Tenza e collegamento con il bacino Castrullo – Completamento della rete irrigua secondaria e realizzazione dell'impianto fotovoltaico nel Comune di Battipaglia (SA)- Direttore dei Lavori ing. Sandro Giannuzzi.
Importo lavori **€2.003.268,00#**

COMMITTENTE: ***CONSORZIO DI BONIFICA IN DESTRA SELE***
Luogo esecuzione: Battipaglia (SA)
Anno di esecuzione: 2014-2015
Lavori di Ristrutturazione della rete irrigua del Tusciano – Conversione da canalette a Tubata nel Comune di Battipaglia (SA)- Direttore dei Lavori ing. Alessandro D'Onofrio
Importo lavori **€ 7.246.976,00#;**

*COMMITTENTE: **ASSOCIAZIONE TEATRO STABILE MERCADANTE***
Luogo esecuzione: Napoli
Anno di esecuzione: 2021 - 2023
Lavori di manutenzione ordinaria e straordinaria delle facciate del Teatro Mercadante - Teatro Stabile della città di Napoli.
Direttore dei Lavori: Arch. Roberta D'Errico
Importo lavori **€ 680.000,00#**

COMMITTENTE: ***ARU 2019 AGENZIA REGIONALE UNIVERSIADI***
Luogo esecuzione: Napoli
Anno di esecuzione: 2019
Interventi di Riqualificazione ed adeguamento funzionale del lotto complesso natatorio della Mostra d'Oltremare in Napoli - Direttore dei Lavori arch. Pietro Delle Donne
Importo lavori **€1.113.215,00#**

COMMITTENTE: ***COMMISSARIATO STRAORDINARIO DI GOVERNO***
Luogo esecuzione: Pompei (NA)
Anno di esecuzione: 2007 – 2011
Lavori di completamento e ristrutturazione della Rete Fognaria del Comune di Pompei (NA) – Direttore dei Lavori Ing. Reielli MariaRosaria.
Importo netto **€ 4.666.004,30**#;

COMMITTENTE: ***COMMISSARIATO STRAORDINARIO DI GOVERNO***
Luogo esecuzione: Striano (NA)
Anno di esecuzione: 2007 – 2011
Lavori di completamento della rete fognaria del Comune di STRIANO (NA) - Opere tipo B2-C – Stralcio Prioritario – Direttore dei Lavori Ing. Pasquariello.
Importo netto **€ 5.491.556,08**#;

COMMITTENTE: ***COMMISSARIATO STRAORDINARIO DI GOVERNO***
Luogo esecuzione: Terzigno (NA)
Anno di esecuzione: 2007 – 2011

Lavori di completamento della rete fognaria interna del Comune di Terzigno (NA) - Opere tipo A- B1 – Direttore dei Lavori Arch. Russo Salvatore.
Importo netto **€ 6.325.960,78**#;

COMMITTENTE: ***PROVINCIA DI NAPOLI***
Luogo esecuzione: Qualiano (NA)
Anno di esecuzione: 2017 - 2021
Lavori per la realizzazione di un Istituto scolastico alberghiero nel comune di Qualiano. Direttore dei Lavori Ing. Luigi Camerlingo.
Importo netto **€ 5.759.599,56#;**

COMMITTENTE: ***SOCIETÀ COOPERATIVA "PARCO DEI FIORI" A R.L. CON SEDE LEGALE IN NAPOLI ALLA VIA ADOLFO OMODEO N.124***
Luogo esecuzione: Napoli
Anno di esecuzione: 2011-2013
Lavori realizzazione di un progetto di parcheggio pertinenziale e giardino pubblico sito in Napoli alla via Guido De Ruggiero – ID023. Direttore del Lavori ing. Giuseppe Sarubbi.
Importo netto **€ 5.986.750,13#;**

COMMITTENTE: ***COMUNE DI CARDITO***
Luogo esecuzione: COMUNE DI CARDITO NA)
Anno di esecuzione: 2021
"Affidamento dei lavori di sistemazione strade e marciapiedi, rifacimento di tratti idrici e fognari di alcune strade del territorio Comunale. Direttore dei Lavori Arch. Marco Porzio
Importo netto **€ 913.478,69#;**

COMMITTENTE: ***COMUNE DI BACOLI***
Luogo esecuzione: COMUNE DI BACOLI NA)
Anno di esecuzione: 2022-2023
Lavori di "adeguamento sismico, impiantistico e funzionale edifico scolastico G. Marconi, Bacoli (NA)" Direttore dei Lavori Ing. Maria Zacchia
Importo netto **€ 857.092,45#;**

COMMITTENTE: ***COMUNE DI BACOLI***
Luogo esecuzione: COMUNE DI BACOLI NA)
Anno di esecuzione: 2021-2022
"Lavori di messa in sicurezza e recupero del complesso immobiliare di Villa Ferretti, sito alla via Lucullo,79"
Importo netto **€ 624.361,76#;**

COMMITTENTE: ***COMUNE DI POZZUOLI***
Luogo esecuzione: Pozzuoli (NA)
Anno di esecuzione: 2007-2011
Progetto generale di ampliamento del civico cimitero secondo stralcio funzionale – zona b2 – Direttore dei Lavori Arch. Mancini Gennaro
Importo netto **€ 3.190.885,47#;**

COMMITTENTE: ***COMUNE DI POZZUOLI***
Luogo esecuzione: Pozzuoli (NA)
Anno di esecuzione: 2014 - 2015
Riqualificazione di Piazza della Repubblica di Pozzuoli (NA) – Direttore dei Lavori Geom. Aldo Pratticò.
Importo netto **€ 2.185.984,91#.**

COMMITTENTE: ***COMUNE DI FRATTAMAGGIORE***
Luogo esecuzione: Frattamaggiore (NA)
Anno di esecuzione: 2012 - 2015

Lavori di realizzazione delle opere di infrastrutture primarie in zona "D2" del vigente PRG nel comune di Frattamaggiore (NA). Direttore del Lavori arch. Pasquale Imbemba. Importo netto **€ 5.146.889,15#;**

COMMITTENTE: ***IACP NAPOLI***
Luogo esecuzione: Napoli
Anno di esecuzione: 2005-2012
Lavori di manutenzione ordinaria opere murarie per il periodo 8/10/2005-7/10/2010 finanziati con i fondi propri dell'Istituto e manutenzione straordinaria nei Comuni di Napoli e Provincia zona E/1-E/2 – Lotto 1. Direttore del Lavori ing. Guido Peduto Importo netto **€ 8.923.644,50#;**

COMMITTENTE: ***IACP NAPOLI***
Luogo esecuzione: Napoli
Anno di esecuzione: 2015 - 2022
Lavori di manutenzione ordinaria e straordinaria Impianti elettrici periodo 13-07-2015/12-07-2021. Direttore del Lavori ing. Luigi Ghezzi.
Importo netto **€ 5.557.627,20#;**

COMMITTENTE: ***IACP NAPOLI***
Luogo esecuzione: Napoli
Anno di esecuzione: 2019
Lavori di Manutenzione straordinaria nei Comuni di Cicciano, Acerra, Pomigliano D'Arco, Castellammare di Stabia, Pompei, Nola e Piano di Sorrento – Rioni Vari Zona E3/E/4. Direttore del Lavori ing. Luigi Ghezzi.
Importo **€ 1.085.329,38#;**

COMMITTENTE: ***AZIENDA OSPEDALIERA "G. RUMMO"***
Luogo esecuzione: Rummo (BN)
Anno di esecuzione: 2010 - 2012
Lavori di ampliamento e ristrutturazione padiglioni ospedalieri dell'A.O. G. Rummo - Direttore dei Lavori Geom. Luigi Albano.
Importo netto **€ 8.969.763,88#;**

COMMITTENTE: ***PROVINCIA DI NAPOLI***
Luogo esecuzione: Pozzuoli (NA)
Anno di esecuzione: 2014 - 2015
Lavori di completamento del consolidamento strutturale presso l'ITCG Pareto sito in Pozzuoli (NA) – (NA) . Direttore dei Lavori ing. Vincenzo Brandi.
Importo netto **€ 1.654.000,00#;**

COMMITTENTE: ***PROVINCIA DI NAPOLI***
Luogo esecuzione: Napoli
Anno di esecuzione: 2009-2012
Lavori di manutenzione ordinaria triennale per la sostituzione e riparazione degli impianti antincendio fissi e mobili, sostituzione e riparazione degli impianti elettrici
degli istituti scolastici di proprietà e condotti in fitto dall'Amministrazione Provinciale. Direttore dei Lavori ing. Luigi Camerlingo.
Importo netto **€ 1.007.091,00#**;

COMMITTENTE: ***PROVINCIA DI NAPOLI***
Luogo esecuzione: Castellammare di Stabia (NA)
Anno di esecuzione: 2009-2012
Lavori di adeguamento alle norme di sicurezza e superamento delle barriere architettoniche presso il L.C. Seniore di Castellammare di Stabia (NA) . D. L. arch. Tommaso Pragliola.
Importo netto **€ 612.619,12**#;

COMMITTENTE: ***PROVINCIA DI NAPOLI***
Luogo esecuzione: Ottaviano (NA)
Anno di esecuzione: 2008-2010

Lavori di adeguamento alle norme di sicurezza dell'Istituto professionale per l'industria e l'artigianato "Augusto" nel comune di Ottaviano. Direttore dei Lavori ing. Carlo Baroni.
Importo netto **€ 251.539,89#**;

COMMITTENTE: ***PROVINCIA DI NAPOLI***
Luogo esecuzione: Napoli
Anno di esecuzione: 2011-2013
Lavori di adeguamento a norme di sicurezza e manutenzione straordinaria presso l'Istituto Polispecialistico "E. Morante" di Napoli. Direttore dei Lavori Arch. Vincenzo Franco.
Importo netto **€ 302.115,37#;**

COMMITTENTE: ***CITTA' METROPOLITANA DI NAPOLI***
Luogo esecuzione: Provincia di Napoli
Anno di esecuzione: 2018
Lavori di manutenzione ordinaria del piano viabile delle strade provinciali in gestione o in proprietà. Responsabile del Procedimento ing. Antonio Abbate.
Importo netto **€ 424.161,51#;**

COMMITTENTE: ***COMUNE DI FRATTAMAGGIORE***
Luogo esecuzione: Frattamaggiore (NA)
Anno di esecuzione: 2008-2011
Lavori di riqualificazione ed integrazione degli impianti sportivi alla via Iannello e traverse Frattamaggiore (NA). Direttore del Lavori arch. Giuseppe D'Ausilio.
Importo netto **€ 1.131.791,23#;**

COMMITTENTE: ***COMUNE DI VILLARICCA***
Luogo esecuzione: Villaricca (NA)
Anno di esecuzione: 2009-2011
Lavori di realizzazione di un Istituto Comprensivo in Via Bologna - completamento II° lotto. Direttore del Lavori ing. Ferdinando di Girolamo.
Importo netto **€ 1.198.271,27#;**

COMMITTENTE: ***A.S.I.A. NAPOLI***
Luogo esecuzione: Napoli
Anno di esecuzione: 2015-2016
Accordo quadro per l'affidamento di lavori di manutenzione ordinaria e straordinaria degli immobili adibiti a sedi operative dell'A.S.I.A. Napoli s.p.a. Gara n°309/acu/14.
Direttore del Lavori geom. Mirko Langella.
Importo netto **€ 880.000,00#**

COMMITTENTE: ***COMUNE DI MARANO***
Luogo esecuzione: Marano di Napoli (NA)
Anno di esecuzione: 2014 - 2015
Lavori di ristrutturazione del chiostro di S. Maria degli Angeli e parte del Convento di San Francesco. Responsabile del procedimento Arch. Leopoldo Graziano.
Importo netto **€ 1.732.397,14#;**

COMMITTENTE: ***UNIVERSITA' DEGLI STUDI DI SALERNO***
Luogo esecuzione: Fisciano (SA)
Anno di esecuzione: 2015
Realizzazione di impianti di climatizzazione degli edifici denominati "Stecca" con annesse OO.EE. – Campus Universitario di Fisciano (SA)- Direttore dei Lavori ing. Carmelo Montefusco.
Importo lavori **€ 1.080.812,74#;**

COMMITTENTE: ***GESAC S.P.A.***
Luogo esecuzione: Napoli
Anno di esecuzione: 2018

Convogliamento in pubblica fognatura delle acque di prima pioggia di dilavamento piazzale APRON 2" dell'Aeroporto Internazionale di Napoli – Capodichino - Direttore dei Lavori ing. Vincenzo Guadagno
Importo lavori **€ 355.247,00#**

COMMITTENTE: ***COMUNE DI SANT' ANASTASIA***
Luogo esecuzione: Sant'Anastasia (NA)
Anno di esecuzione: 2012-2013
Lavori di ripavimentazione strade e marciapiede di via Primicerio, via Regina Margherita e traversa di collegamento; Direttore dei Lavori Geom. Antonio Rippa. Importo netto **€299.558,44#**.

COMMITTENTE: ***NAPOLI SERVIZI S.P.A.***
Luogo esecuzione: Napoli e Provincia di Napoli
Anno di esecuzione:2013-2014
Manutenzione edile su guasto sugli immobili di proprietà del Comune di Napoli e disostruzione pozzetti fognari. Direttore dei Lavori arch. Rosa Gioia.
Importo lavori **€ 548.882,56#**

COMMITTENTE: ***COMUNE DI TORRE ANNUNZIATA***
Luogo esecuzione: Torre Annunziata (NA)
Anno di esecuzione: 2009-2012
Lavori di manutenzione edile ed impiantistica delle strutture giudiziarie per tre anni. Direttore dei Lavori Ing. D'Amico Giuseppe.
Importo netto **€ 306.608,86#**;

COMMITTENTE: ***COMUNE DI MARANO***
Luogo esecuzione: Marano di Napoli (NA)
Anno di esecuzione: 2019
Messa in sicurezza sotto il profilo della transitabilità delle Infrastrutture Primarie dell'area PIP. Responsabile del procedimento geom. Gianni Napoli.
Importo netto **€ 123.026,68#;**

COMMITTENTE: ***SOCIETÀ SPORTIVA CALCIO NAPOLI S.P.A.***
Luogo esecuzione: Napoli
Anno di esecuzione: 2012
Lavori di spicconatura dell'intonaco e del copriferro ammalorato e ripristino delle superfici trattate dei varchi di accesso e dei settori disabili nord e sud dello stadio san paolo in ottemperanza alle prescrizioni Uefa.
Importo netto **€ 97.402,85#;**

COMMITTENTE: ***NAPOLI SERVIZI S.P.A.***
Luogo esecuzione: Napoli e Provincia di Napoli
Anno di esecuzione:2020-2022
Lavori di Adeguamento Funzionale della nuova sede istituzionale della Napoli servizi SPA – Presente sul Territorio del Comune di Napoli. Direttore dei Lavori ing. Sabato Botta
Importo lavori **€ 542.380,56#**

COMMITTENTE: ***AZIENDA OSPEDALIERA CARDARELLI***
Luogo esecuzione: Napoli
Anno di esecuzione: 2016-2019
Appalto di progettazione esecutiva ed esecuzione dei lavori di manutenzione straordinaria e adeguamento funzionale-tecnologico dei padiglioni C, E, G, L, O, S. Responsabile del procedimento Ing. Ciro Verdoliva.
Importo netto **€ 6.246.609,03#;**

COMMITTENTE: ***AZIENDA OSPEDALIERA CARDARELLI***
Luogo esecuzione: Napoli
Anno di esecuzione: 2021- 2023

Appalto di accordo quadro con più operatori economici per lavori da eseguirsi presso l'A.O.R.N. "A. Cardarelli" di Napoli CIG 847696332A
Importo netto **€ 5.100.000,00#;**



CERTIFICAZIONI
OPUS COSTRUZIONI S.p.A.

UNISOA S.p.A.
ORGANISMO DI ATTESTAZIONE
codice identificativo SOA: 31/00

Codice Identificativo : 03657950659 (Autorizzazione n.31 del 28/12/2000)

ATTESTAZIONE DI QUALIFICAZIONE ALLA ESECUZIONE DI LAVORI PUBBLICI
(ai sensi del D.P.R. 207/2010)

Rilasciato alla impresa:	OPUS COSTRUZIONI S.P.A.			
C. F.:	07201350639	P. IVA:	07201350639	
con sede in:	POZZUOLI	CAP:	80078	Provincia: NA
Indirizzo:	VIA CAMPANA 233			
Iscritta alla CCIAA di:	NA	al n.:	07201350639	

Rappresentanti legali		Direttori tecnici	
Nome e Cognome	Codice fiscale	Nome e Cognome	Codice fiscale
UMBERTO DE VIVO	DVVMRT63H04H114I	Ing. PAOLO ZARRILLI Geom. UMBERTO DE VIVO	ZRRPLA64H28F839Q DVVMRT63H04H114I

Categorie e classifiche di qualificazione:

Categoria	Classifica	C.F. direttore tecnico cui è connessa la qualificazione
OG 1	VIII	
OG 2	V	
OG 3	VI	
OG 6	VIII	
OG 10	IV	
OG 11	IV-BIS	
OG 12	II	
OS 3	I	
OS 6	III	
OS 8	III-BIS	
OS 21	IV	
OS 23	III-BIS	
OS 24	IV-BIS	
OS 30	V	
OS 35	III-BIS	

L'impresa possiede la certificazione (art. 3 comma 1, lettera mm) del D.P.R. 207/2010 valida fino al 07/07/2027 rilasciata da CAREER CERT INSTITUTE.

Attestazione n.: 109879/31/00	(N.ro prog./ codice SOA)	Sostituisce l'attestazione n.: 109776/31/00	(N.ro prog./ codice SOA)

Data rilascio attestazione originaria	05/06/2024	Data scadenza validità triennale	04/06/2027	Data scadenza intermedia (cons. stab.)	
Data rilascio attestazione in corso	14/05/2025	Data effettuazione verifica triennale		Data scadenza validità quinquennale	04/06/2029

Firmatari

Rappresentante Legale	BIFOLCO GIANFRANCO	Direttore Tecnico	PETA FRANCESCO

CAREER CERT INSTITUTE

CS 009 02.12.22

Certificato nr. 151-9001/23

Certifica che il Sistema di Gestione per la Qualità dell'organizzazione:

OPUS COSTRUZIONI S.P.A.

Via Campana 233, 80078, Pozzuoli (NA)

è conforme alla norma

ISO 9001:2015

Valido per il seguente campo applicativo:

Codice EA: 27, 28, 35

Progettazione, costruzione e manutenzione di edifici, strade, reti idriche e fognarie. Installazione di impianti eletrici e di pubblica illuminazione. Gestione e conduzione, manutenzione di impianti elettrici, reti idriche e fognarie.

[1] L'efficacia del presente certificato è subordinata alla regolare esecuzione degli Audit di sorveglianza volti a verificare il mantenimento delle condizioni di applicazione del sistema di gestione. Il certificato è efficace solo se accompagnato dalla "dichiarazione di conferma validità" annuale di cui all'art. 7.3 delle condizioni generali di contratto (CG.PG-03.2).

Prima emissione	Data di modifica	Data di scadenza[1]
08/07/2021	05/07/2024	07/07/2027

IAF MEMBER OF MULTILATERAL RECOGNITION ARRANGEMENT

CCI

Per **CAREER CERT INSTITUTE**
Direttore / *Director*

Per informazioni dettagliate sulla validità del presente certificato, si prega di contattare CCI via email: info@ccertinstitute.com
Indirizzo sede: Sheshi Skenderbej, Pallati i Kulturës, Kati 1 – Tiranë

DC001 - Rish. 05/01/2023

CAREER CERT INSTITUTE

CS 009 02.12.22

Certificato n. 072 -14001/23

Certifica che il Sistema di Gestione per l'Ambiente dell'Organizzazione:

OPUS COSTRUZIONI S.P.A.

VIA CAMPANA, 233 - 80078 - POZZUOLI - NA, NAPOLI, ITALIA

è conforme alla Norma

ISO 14001:2015

valido per il seguente campo applicativo:

Progettazione, costruzione e manutenzione di edifici, strade, reti idriche e fognarie. Installazione di impianti eletrici e di pubblica illuminazione. Gestione e conduzione, manutenzione di impianti elettrici, reti idriche e fognarie.

[1] L'efficacia del presente certificato è subordinata alla regolare esecuzione degli Audit di sorveglianza volti a verificare il mantenimento delle condizioni di applicazione del sistema di gestione. Il certificato è efficace solo se accompagnato dalla "dichiarazione di conferma validità" annuale di cui all'art. 7.3 delle condizioni generali di contratto (CG.PG-03.2).

Prima emissione	Data di modifica	Data di scadenza[1]
08/07/2021	05/07/2024	07/07/2027

IAF CCI

Per **CAREER CERT INSTITUTE**
Direttore

Per informazioni dettagliate sulla validità del presente certificato, si prega di contattare CCI via email info@certification.com
Indirizzo sede: Sheshi Skenderbej, Pallati i Kulturës, Kati 1 – Tiranë

DC001 – Rev del 05/01/2023

CAREER CERT INSTITUTE

CS 009 02.12.22

Certificato nr. 019-37001/21

Certifica i sistemi di gestione per la Prevenzione della Corruzione dell'organizzazione:

OPUS COSTRUZIONI S.P.A

Via Campana, 233 – 80078 Pozzuoli (NA)

ITALIA

è conforme alla norma

ISO 37001:2016

Valido per il seguente campo applicativo:

Codice EA: 27, 28, 35

PROGETTAZIONE, COSTRUZIONE E MANUTENZIONE DI EDIFICI, STRADE, RETI IDRICHE E FOGNARIE. INSTALLAZIONE DI IMPIANTI TECNOLOGICI E ELETRICI E DI PUBBLICA ILLUMINAZIONE. GESTIONE E CONDUZIONE, MANUTENZIONE DI IMPIANTI TECNOLOGICI ELETTRICI, RETI IDRICHE E FOGNARIE. TRATTAMENTO DELLE ACQUE.

[1]L'efficacia del presente certificato è subordinata alla regolare esecuzione degli Audit di sorveglianza volti a verificare il mantenimento delle condizioni di applicazione del sistema di gestione per la Prevenzione della Corruzione dell'organizzazione. Il certificato è efficace solo se accompagnato dalla "dichiarazione di conferma validità" annuale di cui all'art. 7.3 delle condizioni generali di contratto (CG.PG-03.2).

Prima emissione	Data di modifica	Data di scadenza[1]
08/01/2021	18/01/2024	07/01/2027

Scadenza del precedente ciclo di certificazione: 07/01/2024
Audit di rinnovo: 12-13/01/2024

CCI

Per CAREER CERT INSTITUTE
il Direttore

Per informazioni dettagliate sulla validità del presente certificato, si prega di contattare CCI via email info@ccertinstitute.com
Indirizzo sede: Sheshi Skenderbej, Pallati i Kulturës, Kati 1 – Tiranë

DC001 - Rev.05 / 01 / 2023

CAREER CERT INSTITUTE

CS 009 02.12.22

Certificato n. 061-45001/23 SCR

Certifica che il Sistema di Gestione per la Sicurezza e Salute dei Lavoratori:

OPUS COSTRUZIONI S.P.A.

VIA CAMPANA, 233 - 80078 - POZZUOLI - NA, NAPOLI, ITALIA

è conforme alla Norma

ISO 45001:2018

valido per il seguente campo applicativo:

Codici EA: 27,28,35

Progettazione, costruzione e manutenzione di edifici, strade, reti idriche e fognarie. Installazione di impianti eletrici e di pubblica illuminazione. Gestione e conduzione, manutenzione di impianti elettrici, reti idriche e fognarie.

[1] L'efficacia del presente certificato è subordinata alla regolare esecuzione degli Audit di sorveglianza volti a verificare il mantenimento delle condizioni di applicazione del sistema di gestione. Il certificato è efficace solo se accompagnato dalla "dichiarazione di conferma validità" annuale di cui all'art. 7.3 delle condizioni generali di contratto (CG.PG-03.2).

Prima emissione	Data di modifica	Data di scadenza[1]
08/07/2021	05/07/2024	07/07/2027

IAF CCI

Per CAREER CERT INSTITUTE
Direttore

Per informazioni dettagliate sulla validità del presente certificato, si prega di contattare CCI via email: info@careerinstitute.com
Indirizzo sede: Sheshi Skenderbej, Pallati i Kulturës, Kati 1 – Tirana

DC001 – Rev. 05/01/2023

CERTIFICATION INSTITUTE

CS 011 24.02.2025

CERTIS certifies that the company:
CERTIS certifica che l'organizzazione:

OPUS COSTRUZIONI S.P.A

Pozzuoli (NA) Via Campana 233 Cap 80078

Implements management system that conforms to the requirements of the standard
Implementa un sistema di gestione secondo lo standard

ISO 50001:2018

or the following scope:
per il seguente scopo di certificazione:

Progettazione, costruzione e manutenzione di edifici, strade, reti idriche e fognarie. Installazione e manutenzione di impianti tecnologici. Gestione, conduzione e manutenzione di impianti, reti idirche e fognarie.

Design, construction, and maintenance of buildings, roads, water and sewer systems. Installation and maintenance of technological systems. Management, operation, and maintenance of water and sewer systems and systems.

Certificate Number (Numero Certificato): 01EN030E24

Issue Date (Data di Emissione): **19/06/2026**
Current Certification Date (Emissione Corrente): **19/06/2026**
This Certificate is valid till (Data Scadenza Certificato): **18/06/2029**

FOR THE CERTIFICATION BODY: _____
RALF KASHARI

CERTIS is accredited by DPA, signatory to IAF MLA and EA MLA in the field of accreditation of bodies certifying management systems. CERTIS SH.P.K. " Rruga Adem Jashari, Pall. 537, Tirana" – website: www.certis.com.al
CERTIS è accreditato da DPA, firmatario del IAF MLA ed EA MLA per l'accreditamento degli organismi di certificazione dei sistemi di gestione.
La validità del presente certificato è subordinata alla sorveglianza periodica ed al riesame completo del Sistema di gestione triennale.
The validity of this certificate is depending from the periodic surveillance audit and the complete review every

SERTIFIKA ◆ CERTIFICAT ◆ ZERTIFIKAT ◆ CERTIFICAT ◆ CERTIFICATE ◆ CERTIFICATO

L'AZIENDA/THE COMPANY

OPUS COSTRUZIONI S.P.A.

Partita Iva 07201350639
Sede Legale / Operativa
Via Campana, 233
80078 Pozzuoli
NAPOLI
Italy

HA OTTENUTO LA CERTIFICAZIONE
IT IS CERTIFIED

SA 8000:2014

PER IL PROPRIO SISTEMA DI GESTIONE PER LA PROTEZIONE DEI DIRITTI DEI LAVORATORI
FOR YOUR OWN MANAGEMENT SYSTEM FOR THE PROTECTION OF WORKER RIGHTS

PER I SEGUENTI CAMPI DI ATTIVITÀ/ *FOR THE FOLLOWING ACTIVITIES FIELDS*

Progettazione, costruzione e manutenzione di edifici, strade, reti idriche e fognarie. Installazione di impianti elettrici e di pubblica illuminazione.

Design, construction and maintenance of buildings, roads, water and sewerage networks. Installation of electrical systems and public lighting.

NUMERO CERTIFICATO
024D-OPCO-S

Prima Emissione: *First issue*	**Rev. 00**	**11.06.2024**
Rilasciato da: *Issued by:*	**SI CERT S.a.g.l.**	
Emissione Corrente: *Current issue*	**Rev. 00**	**11.06.2024**
Scadenza Ciclo: *Expiration cycle*		**10.06.2027**

Il mancato rispetto dei requisiti contrattuali dell'Ente può rendere il presente Certificato privo di validità.

Non-compliance with contractual requirements may render this Certificate invalid.

Direttore Tecnico
Giovanni Zanvettor

SI Cert S.a.g.l.
S.S. 18 n° 119-121, Località Ponte Barizzo – 84047 Capaccio Paestum (SA) – Italy

Per avere informazioni certe sulla validità del certificato, vi chiediamo di inviare richiesta all'indirizzo comitatocertificazione@sicert.ch.
To have certain information on the validity of the certificate, we ask you to send a request to the address to comitatocertificazione@sicert.ch.

SOCIAL ACCOUNTABILITY ACCREDITATION SERVICES
SA 8000

Il presente certificato rimane di proprietà di SI Cert S.a.g.l. Il presente certificato e le copie o riproduzioni dello stesso dovranno essere restituite a SI Cert S.a.g.l. o distrutte, se richiesto. Per ulteriori chiarimenti riguardo la validità del presente certificato rivolgersi a SI Cert S.a.g.l. all'indirizzo di posta elettronica comitatocertificazione@sicert.ch o collegandosi al sito internet **www.sicert.net**

Certificato di Conformità

CENTRO CERTIFICAZIONE QUALITÀ

Organismo di Certificazione
Certification Body

CERTIFICATO

CERTIFICATE N° ESG/004/25

Il presente documento attesta che il Sistema di Gestione dell' Ambiente, della Responsabilità Sociale d'Impresa e della Governance aziendale di:

This document certifies that the Environmental, Corporate Social Responsibility and Corporate Governance Management System:

OPUS COSTRUZIONI S.P.A

Sede legale e operativa: *Via Campana 233 80078 Pozzuoli (NA)*

E' stato verificato da Centro Certificazione Qualità S.r.l. ed è risultato conforme allo Standard:

Has been verified by Centro Certificazione Qualità S.r.l and the system conforms to the standards

ESG – SDGs Rating:2022
(Environmental, Social, Governance)
Con il punteggio ESG SCORE INDEX

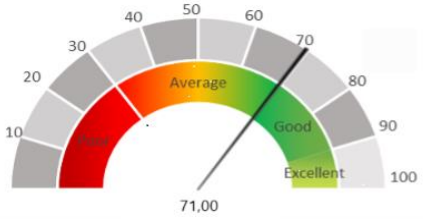

Il Sistema di Gestione dell' Ambiente, della Responsabilità Sociale d'Impresa e della Governance aziendale è applicato alle seguenti attività:

The Environmental, Corporate Social Responsibility and Corporate Governance Management System is applied to the following activities:

Progettazione, Costruzione E Manutenzione Di Edifici, Strade, Reti Idriche E Fognarie. Installazione Di Impianti Elettrici E Di Pubblica Illuminazione. Gestione E Conduzione, Manutenzione Di Impianti Elettrici, Reti Idriche E Fognari.

L'Attività di Assessement ESG è stata effettuata tramite l'utilizzo di un metodo di scoring pesato sul settore merceologico applicabile basato su un ste di indicatori GRI (Global Reporting Initiative). I risultati numerici della valutazione ESG – SDGs Rating sono aggiornati annualmente ad ogni verifica.

The ESG Assessment Activity was carried out through the use of a scoring method weighted on the applicable product sector based on a set of GRI (Global Reporting Initiative) indicators. The numerical results of the ESG - SDGs Rating are updated annually at each check.

Per informazioni puntuali ed aggiornate circa eventuali variazioni intervenute nello stato della certificazione di cui al presente certificato rivolgersi al n° telefonico 081/844.42.37 o all'indirizzo email info@centrocert.it

Prima Emissione ***20/032025***
First Issue

Emissione Corrente
Current Issue

Data di Scadenza ***19/032028***
Expiring On

CENTRO CERTIFICAZIONE QUALITÀ S.R.L
(L'Amministratore Unico)

Centro certificazione Qulità srl – 81027 San Felice a Cancello (CE) – Via Barracco, 29
Tel. 081/844.42.37 – Fax 081/060.33.88 mail: info@centrocert.it
Pec: centrocert@emailcertificatapec.it – codice Univoco: 5RUO82D
C.F. e P. IVA 05579021212

Certificato di Conformità

CENTRO CERTIFICAZIONE QUALITÀ

Centro Certificazione Qualità S.r.l. -
Via Barracco, 29 – 81027 San Felice a Cancello (CE)

CERTIFICATO N° **Q/2023/26**

Il presente documento attesta che il Sistema di Gestione per la Parità di Genere di:

OPUS COSTRUZIONI S.P.A.

(P. I. 07201350639)

Sede legale:	VIA CAMPANA, 233	80078	POZZUOLI (NA)
Sede operativa N.1:	VIA CAMPANA, 233	80078	POZZUOLI (NA)

È stato verificato da Centro Certificazione Qualità S.r.l. ed è risultato conforme alla prassi

UNI PdR 125:2022

Relativamente al seguente campo di applicazione

MISURE PER GARANTIRE LA PARITÀ DI GENERE NEL SEGUENTE CONTESTO LAVORATIVO: PROGETTAZIONE, COSTRUZIONE E MANUTENZIONE DI EDIFICI, STRADE, RETI IDRICHE E FOGNARIE. INSTALLAZIONE DI IMPIANTI ELETTRICI E DI PUBBLICA ILLUMINAZIONE. GESTIONE, CONDUZIONE E MANUTENZIONE DI IMPIANTI ELETTRICI, RETI IDRICHE E FOGNARIE.

Prima emissione: ***04/02/2026***

Emissione corrente: ***04/02/2026***

Data di scadenza: ***03/02/2029***

Periodo di non validità: Dal
Al

Il Legale Rappresentante
(Dott.ssa Ines Burattini)

CENTRO CERTIFICAZIONE QUALITÀ S.r.l.

ORGANIZZAZIONI UNI

MANAGEMENT SYSTEM CERTIFICATION ACCREDIA

00451

Per informazioni puntuali ed aggiornate circa l'esclusione di requisiti, processi dichiarati affidati in outsourcing ed eventuali variazioni intervenute nello stato della certificazione di cui al presente certificato rivolgersi ai seguenti contatti: 081/844.42.37 - info@centrocert.it - centrocert@emailcertificatapec.it

MODULARIO
L. - Roma Pref. - 1

Mod. 4

Prefettura di Napoli
Ufficio Territoriale del Governo
Area I/ter O.S.P.

Napoli, *data del protocollo in uscita*

OPUS COSTRUZIONI SPA
Pozzuoli

Inviata a mezzo PEC
opuscostruzioni@pec.it

OGGETTO: Iscrizione agli elenchi dei fornitori, prestatori di servizi ed esecutori non soggetti a tentativo di infiltrazione mafiosa, di cui all'art. 1 c. 52 L. 6/11/2012 n. 190.
Ditta OPUS COSTRUZIONI SPA – con sede in Pozzuoli – C.F.: 07201350639

Con riferimento all'istanza di iscrizione nella *white-list* istituita presso questa Prefettura, si comunica che codesta ditta è stata iscritta in data 16/5/2017 alle sezioni:

sezione I	*Trasporto di materiale a discarica per conto terzi*
sezione III	*Estrazione, fornitura e trasporto di terra e materiali inerti*
sezione IV	*Confezionamento fornitura e trasporto di calcestruzzo e di bitume*
sezione V	*Noli a freddo di macchinari*
sezione VI	*Fornitura di ferro lavorato*
sezione VII	*Noli a caldo di macchinari*
sezione VIII	*Autotrasporto per conto terzi*

L'elenco è pubblicato sul sito istituzionale della Prefettura di Napoli, alla sezione "Amministrazione trasparente" → "Contenuti" → "Controlli sulle imprese" → "White-list", oppure è disponibile mediante l'accesso diretto presente in homepage al seguente link:
http://www.prefettura.it/napoli/multidip/index.htm

L'iscrizione ha validità di un anno.

Si fa presente che nei trenta giorni antecedenti la scadenza, codesta ditta, qualora interessata a permanere nell'elenco, dovrà presentare apposita istanza onde consentire a questa Prefettura di procedere alla revisione annuale mediante verifica della permanenza dei requisiti.

Ai sensi dell'art. 5 comma 4 del D.P.C.M. del 18 ottobre 2011, è fatto obbligo di segnalare tempestivamente, anche nel corso di validità della iscrizione, eventuali variazioni intervenute negli assetti societari dell'impresa o nell'incarico di direttore tecnico, ove previsto, entro trenta giorni dall'avvenuta variazione.

L'inosservanza comporterà la cancellazione della ditta interessata dall'elenco.

Il Dirigente dell'Area I Ter OSP
(Viceprefetto Dr.ssa Iovino)

fao

ORIGINALE FIRMATO AGLI ATTI DELL'UFFICIO
Documento gestito in formato digitale ai sensi dell'art. 3 D.Lgs. 39/93 . G.U. 42 del 20/02/1993

Prefettura Napoli - Area I Ter OSP Antimafia - Prot. Uscita N.0109210 del 31/05/2017

MINISTERO DELLA DIFESA

SEGRETARIATO GENERALE DELLA DIFESA E DIREZIONE NAZIONALE DEGLI ARMAMENTI
VI REPARTO
3° Ufficio

Indirizzo postale:Via XX Settembre 123/a 00187 ROMA
Posta elettronica: sgd@sgd.difesa.it
Punto di contatto per informazioni: M.llo 1^ Cl. M. Paparo
Tel. 3/5863 – 0647355863 (ncbit.ncage@sgd.difesa .it)

Oggetto: Assegnazione Codice NCAGE (NCAGE Code) AL265 .
Richiesta pervenuta dall'Ufficio di Codificazione U.S.A.

A: OPUS COSTRUZIONI SPA
Via Conocchiella, 26 80078 POZZUOLI (NA)

1. Si comunica che questo Ufficio ha assegnato ufficialmente a codesta Ditta/Ente/Persona fisica/ecc. il Codice NCAGE: **AL265.**

2. Si ricorda che detto codice non ha scadenza e può essere utilizzato per le richieste di identificazione/codificazione di articoli, forniti a fronte di contratti stipulati con l'Amministrazione della Difesa nazionale o quella dei Paesi appartenenti al NATO Codification System (NCS), direttamente o come subfornitore, e/o la fornitura di servizi alle Amministrazioni precedentemente descritte, rimanendo attivo finché non cesserà l'attività.

3. Pertanto, al fine di tenere continuamente aggiornato il nostro archivio, si prega voler comunicare tempestivamente ogni variazione che si dovesse verificare in merito ai dati ricevuti e idonei per l'assegnazione del codice NCAGE in oggetto (modifica della Partita IVA, cambiamento della denominazione o dell'indirizzo, chiusura dell'attività, accorpamenti o fusioni con altre Società, scissione di un ramo d'Azienda, ecc.).

IL DIRETTORE
NAZIONALE DELLA CODIFICAZIONE
(Dir. Dott.ssa Erminia Paladino)

Digital signed by :
PALADINO ERMINIA
Date : 15.10.2012 03:43:57

AUTOMEZZI E ATTREZZATURE DI PROPRIETA'

N.	Tipo	Targa/Telaio
4	Autocarro Iveco Daily 35.12 posti n. 6+1 con cassone ribaltabile	AV001ZL BX527JV FS203JP DZ109XZ
1	Autocarro Iveco 120 K E 180 con cassone ribaltabile e gru HIAB da q.li 50,00	CE694MN
1	Autocarro Iveco 120 K E 180 con cassone ribaltabile	CM242SY
1	Autocarro Iveco 150 E18 4.1 con cassone ribaltabile	GR918DT
1	Autocarro Speciale con piattaforma aerea e cestello Elevabile "Nissan Socage"	FB573NK
1	Autocarro – Nissan M20N E 51 – Furgone	FM496DG
1	Autocarro Iveco Fiat 190 42 4 .0 – Con Cassone ribaltabile	CH677JM
1	Autocarro carrellato Man Trak &Bus	GV 665 AH
1	Gru con Piattaforma Porta persone a Torre telescopica, Sollevatore con Forche e Pala Caricatrice - DIECI	AKY062 00424
1	Autocarro – Iveco Daily 35q.li con gruetta	FE133YK
1	Autovettura Fiat 500L - Autocarro	FR449LK
3	Fiat QUBO – Autocarro	FR440LK FR441LK EB714TG
1	Sollevatore Telescopico- SPYDER 260	CL 4061
3	Fiat Doblò – Autocarro	GK002MG EK900CF
1	Peugeot 208- Autocarro	GS646 DC
1	Terna Caterpillar 428 completa di martello idraulico "Krupp" mod. HM 61	NA AA591
1	Escavatore Cingolato JBC 140X L 4F	140 X
1	Escavatore Gommato JBS 90Z-2	90Z-2
1	Escavatore Gommato JBS 90Z-2- Completo di martello demolitore tecna t 400	90Z-2
1	Minipala Gommata JBS 270T S5	270T S5

1	Minipala Cingolata JBS 270T HF	270T HF
1	Minipala Ghel Mod. “R190”	ALJ693
1	Minipala Ghel Mod.“ 4640”	AH V 053
1	Minipala Ghel Mod.“ 5640”	AJ J 650
1	Miniescavatore “BobCat” 334 Completo di martello Tekna	2323-11992
1	Miniescavatore “IHIMER” Mod” Completo di Martello Atlas Copco	NX-2 30
1	Escavatore JBC Mod. Completo di martello	55Z-1 T3
1	Martello Tecna Idraulico T300	T300
1	Escavatore idraulico Hitachi	ZX33U-5°
1	Miniescavatore “IHIMER” Mod 50VX3”	50VX3
1	Dumper betoniera Fiori mod. DM 150	ADC855
3	Gru a torre altezza	G.C. SPA MK100 G.C. SPA MK 95 Raimondi MR93
1	Ascensore di cantiere elettrico 20 mt	Altek 20
1	Carrello elevatore elettrico FE4P25N	Noble Lift Ltd
1	Idropulitrice KARCHER K7 POWER 180	B.13171500
1	Fresatrice Cingolata Simex pl1000	PL 1000 simex
1	Spazzatrice CF Mod. SW 180	SW 180
1	Costipatore Saint-Gobain mod. lr 16	LR.16
1	Carrello Elevatore Noblelift FD25 S	FD25S
1	Martello Atlas Copco Airpower	App422318
1	Pompa per sottofondi IMER 270	80/15
1	Martello demolitore HILTI	TE905
1	Trabattello completo altezza mt.8.85 Frigerio	Hd-07
3	Smerigliatrice “Flex “ DeWalt	Dw819
1	Carrucola di sicurezza “Veroni s.r.l.”	1158/02
4	Smerigliatrice “Flex “ BOSCH	D-70745
2	Elevatore Imer	ET200
4	Miscelatori “Rurmec”	EV16
1	Smerigliatrice “Flex “ MAKITA	967L
1	Elettrosega “COMER”	E21F
3	Trapano “BOSCH”	73/23/AET
2	Martello Demolitore “GSH 16-30”	GSH 16-30
2	Martello Demolitore GSH 11- VC SDS Max	GSH 11- VC SDS
2	Martello Perforatore GBH 8-45 DV SDS Max	GBH 8-45 DV
2	Smerigliatrice Bosch GWS 22-230 J Angola	GWS 22-230
2	Smerigliatrice Bosch GWS 750 Angolare	GWS 750

2	Trapano Miscelatore RURMEC Ev 23 1300w	RURMEC Ev 23
1	Smerigliatrice Bosch GWS 18v-7 Con 2 Bat	GWS 18v-7
2	Trapano GSB 24-2 Professional 060119C80	GSB 24-2
2	Tassellatore GBH 2-28 F 880w Professionale	GBH 2-28 F
1	Martello Demolitore GSH 27VC	GSH 27VC
1	Carotatrice Caromax 200 Completa + 1 COR	CAROMAX 200
1	Segatrice SCIE COMBI 350/600 IMER	1188750
1	Generatore “MOSA” 4,0 KW	GE4500HB
1	Generatore “MOSA” 4,0 KW	GE7500LDES
1	Gruppo elettrogeno “MOSA” GE SX-11000 KDT	GE SX-11000 KDT
1	Gruppo elettrogeno “MOSA” GE SX-18000 KDT	GE SX-18000 KDT
2	Idropulitrici “ Lavor Wash”	LKX 31-55-55
1	Decespugliatore “ Castrol”	2Z
2	Betoniera POLIERI mod. mix 300	16053 - 7482
1	Intonacatrice Imer S120	Step 120
1	Trancia marmette “ Monolit”	WD-40
1	Tranciapiastrelle “Monolit”	WD-360
1	Elettrocompressore a Pistone “ F.I.A.C”	1463180000
2	Generatore HONDA	GX 240
1	Pinza Industriale	PI 155
2	Vibratori per cemento “ SIRTE”	VS 600
1	Fresatrice per asfalto SIMEX	S400
	50.000 mq Ponteggio metallico zincato tipo Free Risk della Condor completo di tutti gli accessori per il montaggio secondo le norme vigenti, compreso tavole e fermapiedi zincati	CONDOR

I mezzi e le attrezzature adoperate per i lavori, sono tenuti in perfetta efficienza. Allo scopo, la scrivente sottopone periodicamente (*secondo un preciso programma di manutenzione e taratura*) la propria strumentazione a verifiche e controlli onde garantire una efficienza costante ed un funzionamento in totale sicurezza, registrando gli interventi sulle schede di manutenzione degli attrezzi.

Particolare attenzione si pone al tema dell’ambiente. Difatti, i mezzi, gli attrezzi e i materiali che utilizziamo sono rispettosi dell’ambiente e prevedono sostanze con caratteristiche tecnico-chimiche a basso impatto ambientale.

A tal proposito si specifica che la Opus Costruzioni S.p.a. è in possesso della certificazione 14001 per la gestione ambientale a dimostrazione dell'impegno concreto nel minimizzare l'impatto ambientale. La ISO 14001 è una norma internazionale che definisce come deve essere sviluppato un efficace Sistema di Gestione Ambientale, pertanto il possesso della suddetta certificazione è garanzia di qualità ed attenzione verso gli aspetti ambientali. Si

consideri infatti che la norma richiede che l'Azienda che opera secondo la suddetta certificazione, definisca i propri obiettivi e target ambientali ed implementi un Sistema di Gestione Ambientale che permetta di raggiungerli. Gli elementi principali della norma sono: la politica ambientale, la pianificazione, l'attuazione e il funzionamento, i controlli e le azioni correttive, il riesame della Direzione.

VANTAGGI DERIVANTI DAL SISTEMA DI GESTIONE AMBIENTALE
Approccio strutturato nella definizione degli obiettivi ambientali e nell'individuazione degli strumenti necessari per raggiungerli
Identificazione dei rischi ambientali e delle opportunità di miglioramento
Certezza del rispetto di tutti i requisiti normativi rilevanti per l'ambiente
Riduzione dei costi legati ai consumi energetici, alla gestione dei rifiuti e delle materie prime
Partecipazione al processo di miglioramento della performance ambientale;

Documentazione fotografica di alcuni lavori eseguiti



Convento Marano



Restauro Convento Marano







Restauro Convento Marano



Teatro Mercadante Napoli





Teatro Mercadante Napoli



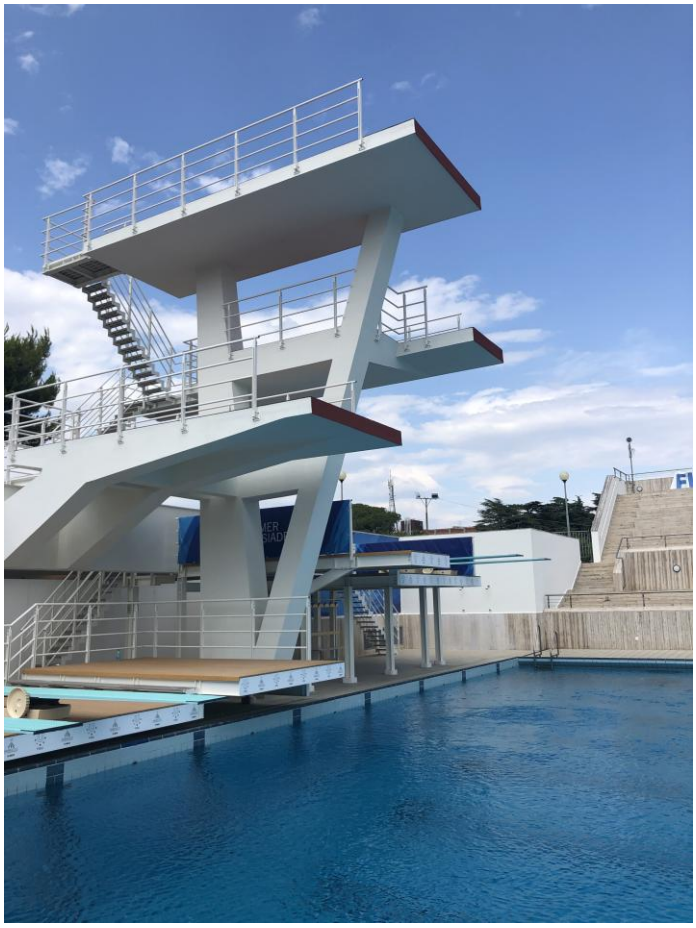

Piscina Mostra D'Oltremare

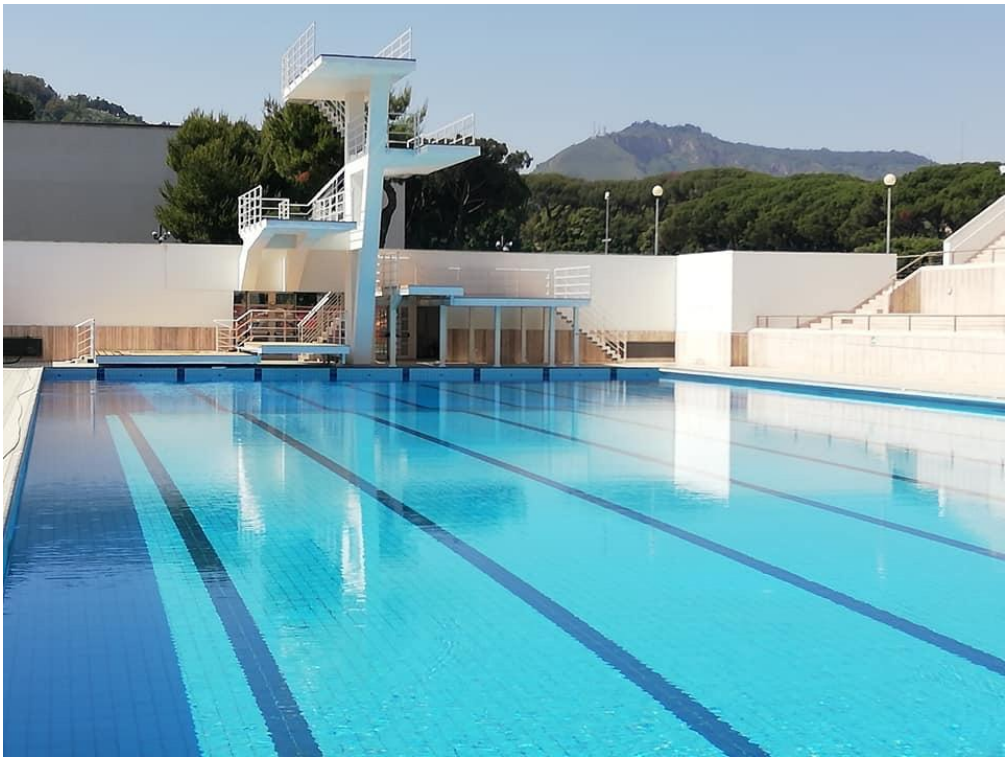



Ampliamento Ospedale Pineta Grande - Castelvolturno





Ampliamento Ospedale Pineta Grande - Castelvolturno





Lavori di Restauro
di Villa Ferretti
Bacoli (Na)





Realizzazione Scuola Inglese – Lago Patria





Caserma Polizia Ghana



Parcheggi Napoli



Parcheggio multipiano Napoli



Parcheggio multipiano Napoli



Scuola Villaricca(Na)



Frattamaggiore(Na)





Destra Sele – Ristrutturazione Rete irrigua Tusciano

Impianti fognari
Terzigno



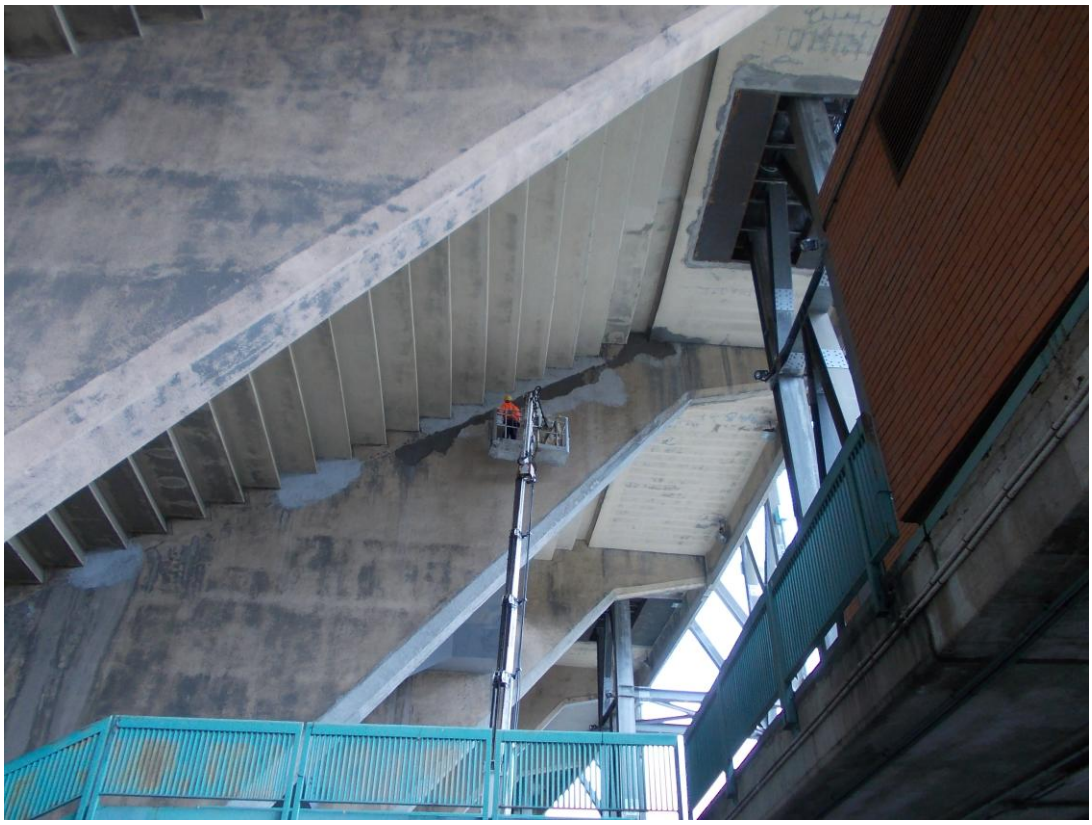

Stadio S.Paolo-Maradona

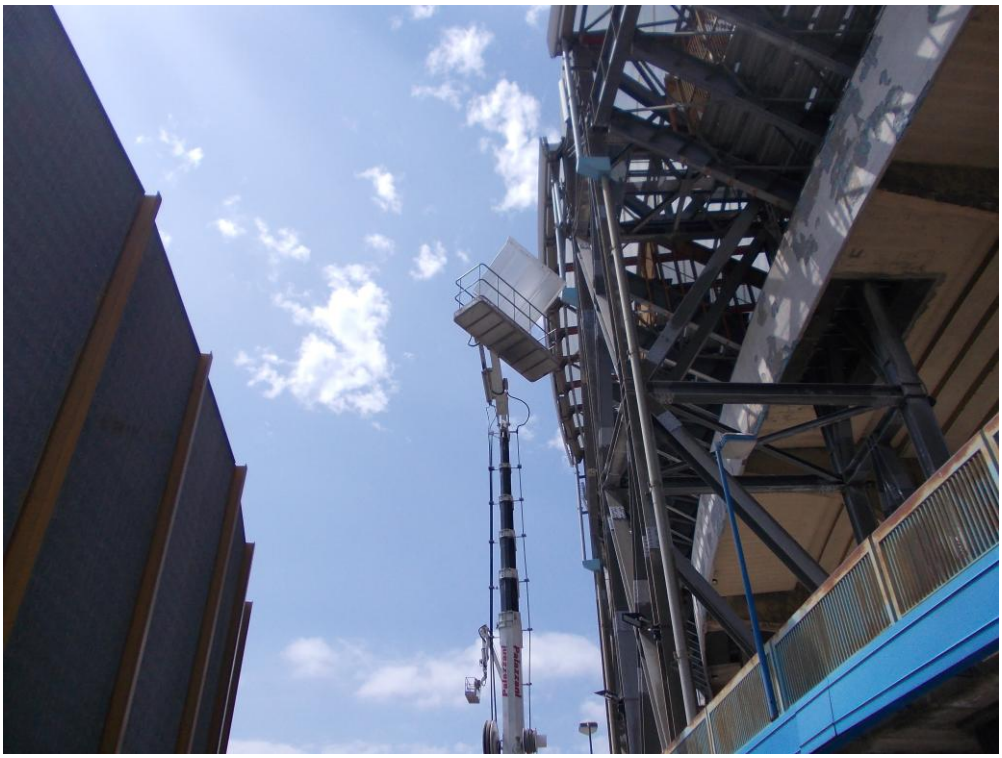

Stadio
Frattamaggiore





Pozzuoli
Lavori Stradali

Pompei
Opere Idrauliche



Acquacampania
SerbatoioS.Rocco





Istituto Pareto Pozzuoli

Istituto Pareto Pozzuoli





Cimitero
Pozzuoli

Parcheggi
interrati
Napoli





Scuola Qualiano (Na)





Scuola Qualiano (NA)



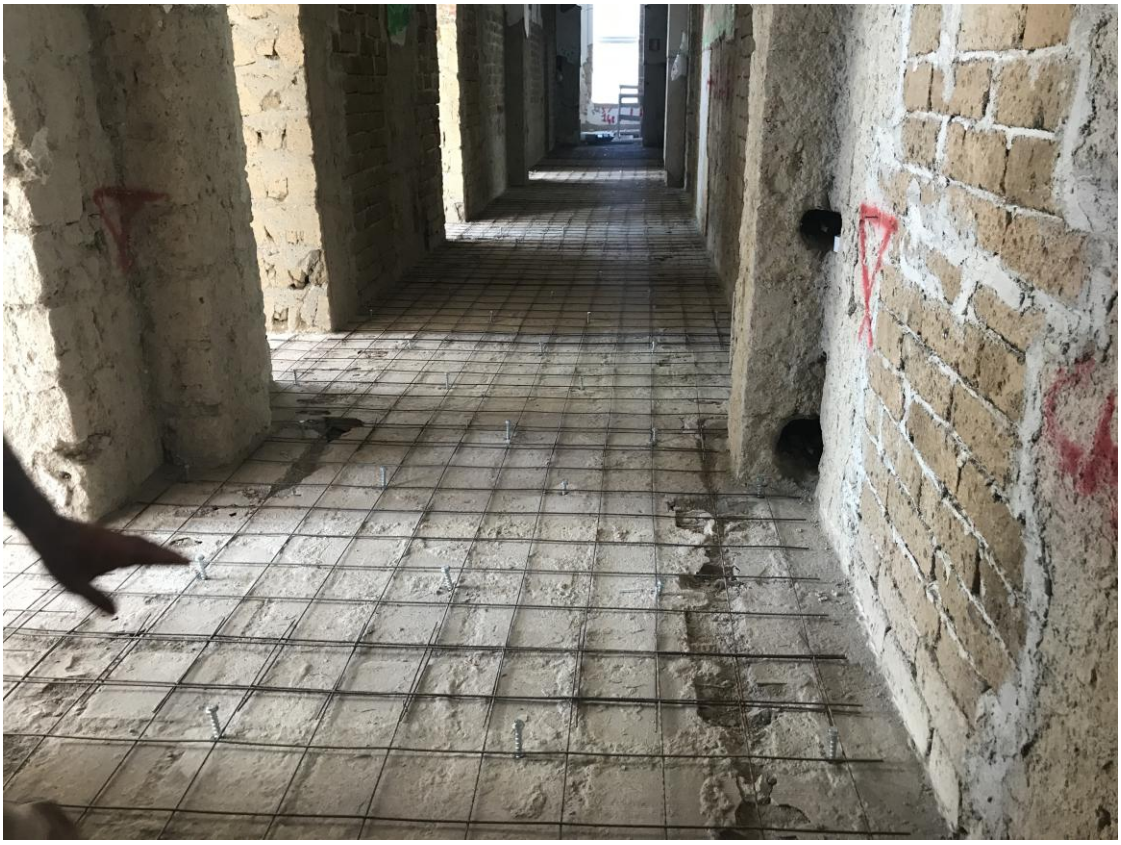



Azienda Ospedaliera Cardarelli